KIZILMASKE

ALBÜM 39 — GENÇLİK MECMUASI — 60 LİRA

TAY YAYINLARI

oktay_izm

© Copyright Opera Mundi - K.F.S.

YAZIK MI ?
ÇEVRESİ İÇİN TEHLİKELİ OLDUĞUNDAN ÖLDÜ...
OYSA BÖYLE DAVRAN-MASI NORMAL DEĞİL-Dİ... HEP BU YARA YÜ-ZÜNDEN...
ÇOK ACI ÇEKİYORDU... BU NEDENLE...
...DAHA KOLAY AVLARIN PEŞİNE DÜŞTÜ...
ONU HANGİ HAY-VAN YARALAMIŞ OLABİLİR..?
HAYVAN DEĞİL, İNSAN..!
?!?

BİR İNSAN BUNU NASIL YAPAR?..
MIZRAK VEYA OK YARASINA BENZEMİYOR.!.
DOĞRU... BİR KURŞUN YARASI.!.
UZUN MENZİLLİ BİR TÜFEK.! ÇOK UZAK MESAFEDEN ATEŞ EDİLMİŞ...
YAKINDA BİR YERDE..
BANG!
DUR HON.. DAHA DEĞİL, APTAL.!.
BANG!
?!?

SESLER, BÜYÜK DÜZLÜKTEN GELİYOR...
!
KAÇAK AVCILAR..!
DUR, HON...!
BANG!
!!
!!
SERSEM! ÜRKÜTTÜN ONLARI!..
ATEŞ ETMEK İSTEMEMİŞTİM!..
GÖKGÜRÜLTÜSÜNE BENZİYOR!
TÜFEK SESİ BU!..

SİZ BU TÜR SİLÂHLARI TANIMAZSINIZ! ŞEFLER BUNLARIN KULLANILMASI-NI YASAKLAMIŞTIR...
TAMTAMLARLA WAMBESİLERE OVADA KAÇAK AVCILAR OLDUĞUNU HABER VERİN...
BEN ONLARI DURDURMAYA GİDİYORUM...
PEKİ, ÖLÜM-SÜZ RUH..!
KAÇAK AV-CI NE DE-MEK?
ELLERİN-DE GÜRLE-YEN SOPA-LAR OLAN YABANCI-LAR...
İKİ GÜNDÜR BURADA SÜRÜ-NÜN YAKLAŞ-MASINI BEKLİYORUZ.
HER ŞEYİ MAHVETTİN... KOCA BİR SERVETİ KAÇIRDIK...
ELİMDE DEĞİLDİ... BİRDEN HEYE-CANLANDIM.
FİL SÜRÜSÜ TEHLİKE-Lİ BİR ŞEKİLDE ORMANA DOĞRU KOŞMAYA BAŞLA-MIŞTI...

PEŞLERİNDEN GİDEMEZ MİYİZ?
KAMYON VE HELİKOPTERLERLE Mİ?
TEKRAR BURAYA GELMELERİNİ BEKLEMEK ZORUNDAYIZ...
BU SIRADA TAMTAM SESLERİ...
FANTOM'DAN WAMBESİLERE... KAÇAK AVCILAR... BÜYÜK DÜZLÜKTE...
...ORMANDA YANKILANMAYA BAŞLAMIŞTI...
...ELLERİNDE GÜRLEYEN SOPALAR VAR...
GÜZEL... MESAJI GÖNDERİYORLAR...

FANTOM'DAN WAMBESİLERE... BÜYÜK DÜZLÜKTE KAÇAK AVCILAR DOLAŞIYOR...
MESAJ, DAĞLA-RI OVALARI AŞARAK..
?
!
...TÜM KÖYLERE ULAŞTI...
...ELLERİNDE GÜRLEYEN SOPALAR VAR...
!
!
!
FANTOM'DAN WAMBESİLERE... BÜYÜK DÜZLÜKTE KAÇAK AVCILAR DOLAŞIYOR...
NEDİR BU TAMTAM-LAR?..
SAVAŞ VEYA DÜĞÜN HABERİ VERİYOR-LAR...
FALK & BARRY 9/27

HEY.!. SÜRÜ GERİ GELİYOR... YAŞASIN !.
!!
KATLİAM BAŞLAMADAN ORADA OLMALI-YIM !.
GERÇEKTEN DE BÜYÜK DÜZ-LÜKTE FİL SÜRÜ-SÜ GÖRÜNMÜŞ-TÜ...
BEN İŞARET VE-RENE KADAR ATEŞ ETMEYİN... ANLADIN MI, HON ?
EVET, JOE !
İŞTE KAÇAK AVCI-LAR ORADA, ŞEYTAN !

GELİYORLAR... KAÇ TANE VURACAĞIZ, JOE?..
HIZLI ATEŞ EDECEKSİNİZ. HER BİRİMİZ DÖRDER TANE VURABİLİRİZ...
BEN ŞU ÖNDEKİ DİŞİ FİLİ VURACAĞIM, LİDERLERİNİ...
...O OLMAZSA SÜRÜDE PANİK BAŞLAR.
NEREDEN ÖĞRENDİN BÜTÜN BUNLARI JOE?
KAPA ÇENENİ VE DEDİĞİMİ YAP.!.

KAFALARI KAYA GİBİ SAĞLAMDIR. GÖZLERİNE NİŞAN ALIN!
BİRAZ DAHA YAKLAŞMALARINI BEKLEYİN!
TAM HEDEFTE!
DUR... DAHA YAKINA GELİYORLAR. BEŞE KADAR SAYACAĞIM... SONRA..
BİR... İKİ... ...ÜÇ... ...DÖRT...
BANG.. BANG..
BANG.
?
?
?

BANG.. BANG..
BANG.. BANG..
!
!
!
WUFF WUFF WUFF!
TAM ATEŞ EDECEK-TİM...
KİM...
KİMDİ O?
FANTOM FİL AVINI YARIDA KESMİSTİ...
BANG.. BANG...
BANG.. BANG..
WUFF WUFF WUFF!

BURADA AVLANMAK YASAKTIR... SİLAH TAŞIMAK DA ÖYLE..
KANUN NAMINA HEPİNİZİ TUTUKLU-YORUM!
!
!!
NE DEDİN, ANLAMA-DIM.?
BURADA İZİNSİZ AVLANMAK YASAKTIR! HEPİNİZİ TUTUKLUYORUM...
DEMEK YANLIŞ DUYMAMI-ŞIM..KİMSİN SEN?
ŞEY... SANIRIM BEN BİLİYORUM.
AV PARTİMİZİ BOZMAK İSTEYEN MASKELİ BİR HAYDUT! ŞİMDİ GÖSTERİRİM BEN ONA...
CLICK

DUR, HON!
NİYE ? HEM İŞİMİZE KARIŞIYOR, HEM DE BİZİ TUTUKLAMAKTAN SÖZ EDİYOR...
ORMANDAN AYRILDIĞIMDA ÇOK KÜÇÜKTÜM... AMA SENİ BİR KERE GÖRDÜM...
SEN... SEN... O MUSUN ?
EVET...
BABAMI GÖRMÜŞ OLACAK...
JOE... FANTOM BU... ONUNLA UĞRAŞMA... EN İYİSİ ANLAŞA-LIM...
BIRAK BU MASALLARI! MASKELİ BİR HAYDUTLA MI ANLAŞACAĞIM ?..

SİLÂHLARINI BIRAKMAKLA HATA ETTİN.' GÖRÜYORSUN Kİ BİZ ÜÇ KİŞİYİZ...
...VE NAMLULAR ÜZERİNE ÇEVRİLİ! KİMSİN SEN? NE İSTİYORSUN BİZDEN?...
NİYE ZAMAN KAYBEDİYORUZ? VURALIM GİTSİN..!
SAKİN OL, HON.' BU YÖREYİ BİLİYOR. ONU KULLANABİLİRİZ...
APTALLIK ETME, JOE... YÜZÜNE BAKSANA..!
BAKIYORUM.. NE OLMUŞ..?
BİR DE ŞU TEPEYE BAK... BİR ŞEY FARK ETTİN Mİ?
?

FANTOM TEPESİ VE FANTOM'UN KENDİSİ. GÖRDÜN MÜ ?
ÇOK ZEKİ BİR HAYDUTMUŞ. KENDİNİ DAĞA BENZETMİŞ...
BÖYLELİKLE HERKESİ KORKUTACAĞINI SANMIŞ...
SÖZÜNÜ GERİ AL..!
FANTOM VE AVCILAR... ŞU AĞAÇLARIN ARKASINDA...
NİYETİN NEDİR ? FİLDİŞLERİNİN HEPSİ SANA MI KALSIN İSTİYORSUN ?..
HAYIR... SADECE AİT OLDUKLARI YERDE KALSINLAR İSTİYORUM...

BIRAK PALAVRAYI!
BİZE KATILMAYI KABUL ETMEZSEN TETİĞE BASARIM...
SALDIRALIM MI?
HENÜZ DEĞİL. ADAMLAR SİLAHLI!..
TEKRAR EDİYORUM. WAMBESİ YASALARINA GÖRE...
... BURADA AVLANMAK YASAKTIR. BİR KAPLANI YARALADINIZ...
GÖRDÜNÜZ MÜ? ONU VURDUĞUMU SÖYLEMİŞTİM...
KAPA ÇENENİ!..
KAPLAN, İKİ WAMBESİYİ YARALADI, BİR DÜZİNE İNEĞİ ÖLDÜRDÜ...
SİZİ WAMBESİLER YARGILAYACAK!..
CESUR BİR DELİKANLIYA BENZİYORSUN. İŞİMİZE YARARSIN!

SEN YERLİLERİ TANIRSIN... ONLARI BİZDEN UZAK TUT... MALIN YARISI SENİNDİR...
HAYIR EFEN–DİM...
BEN HAKKIMI VERMEM..!
KES SESİNİ! SEN NE DİYOR–SUN, MOD?.
KURŞUNLAR ONA ETKİ ETMEZ... FANTOM BU! ONA ÖLÜMSÜZ RUH DA DERLER...
FANTOM'U ÖLDÜRE–MEZSİNİZ...
BIRAK BU MASAL–LARI MOD!..
DEMEK BİZE KATIL–MIYORSUN, ÖYLE Mİ?
EVET...

SANA SON BİR ŞANS DAHA TANIYORUM..!.
HER ŞEYİ BÜYÜK BİR SOĞUKKAN-LILIKLA İZLEYEN WAMBESİ-LER, YİNE DE HEYE-CANLIYDILAR.
NE YAPIYORUZ, ŞEF ?
FANTOM BEKLEMEMİZİ SÖYLEDİ...
BİR DAKİKA!
OO... DEMEK SONUNDA RAZI OLDUN ?..
OH..!.
SUÇUNUZ BİR KAPLANI YARALAMAK...WAMBESİ KABİLESİ ZARARI ÖDEMENİZİ İSTEYECEK...
BU NEDENLE SİZİ TUTUKLUYORUM...
KIRILMASKE AYNI ANDA TA-BANCALARINA ASILDI...

ORMANDA! "FANTOM, ŞİMŞEKTEN DAHA HIZLI ÇAKAR" DERLER...
!!!
SİLAHLARIMIZI DÜŞÜRDÜ...
NE ATIŞTI... GÖZLERİME İNANAMIYORUM!
ÖLÜMSÜZ RUH!
PEKÂLÂ BAYIM... SEN KAZANDIN... AMA O VAHŞİLER TARAFINDAN YARGILANMAYA KORKUYORUZ...
NE YAPMAMIZ GEREK?
KORKACAK BİR ŞEY YOK!

ÇOK BASİT... SUÇUNUZU İTİRAF EDİN...ZARARI ÖDEYİN VE ÇEKİP GİDİN...
YAKA-LA!..
SİLAHI-NI AL!..
FANTOM'UN YARDIMA İHTİYACI VAR.!
GİDELİM Mİ ?
DURUN VE SEYREDİN.!
AVCILAR KARŞILARINDAKİ ADAMI İYİ TANIMIYORLARDI...
!
!

BUNA ÇOK MEMNUN OLDUM...
??
ARTIK SİZİ RAHATÇA PATAKLAYABİLİ-RİM...
ŞOK..
POW..
YA SEN?
BEN MORİLERDE-NİM...HALKI-MIN DOSTU-NA EL KALDI-RAMAM!
YETER... YETER...
ÇOK İYİ... AMA SEN DE ONLARLA BİRLİKTE YARGILANACAK-SIN...
FAN-TOM!
FAN-TOM!.

BU ADAMLARI ARAZİNİZDE YAKALADIM, ŞEF... ONLA-RI SİZE TESLİM EDİ-YORUM...
WAMBESİLER DE YANLARINA GELMİŞTİ...
BU MESE-LEYİ HEMEN HALLE-DELİM...
FALK & BARRY 10-23
EYVAH... NE DEDİ?
SİZİ BURADA YARGILA-YACAK...
AMA NEDEN? BİZ BİR ŞEY YAPMADIK Kİ...
BUNA ŞEF KARAR VERECEK...
DEDİĞİNE GÖRE FİLLERİ ÖLDÜRMEYE GELMİŞ-SİNİZ. AMA DAHA ÖNCE BİR KAPLANI YARALAMIŞSI-NIZ. SONRA KAPLAN İKİ ADAMI YARALAYIP...
...ON İKİ SIĞIRI BO-ĞAZLAMIŞ!..

WAMBESİ YASALARINA GÖRE CEZANIZ YİRMİ KIRBAÇ...
BİZ FİL ÖLDÜRMEDİK..!
BEN DE KAPLANI ÖLDÜRMEDİM...
HEPSİ SENİN FİKRİNDİ..!
HAYIR YALAN!
KAPLANA SEN ATEŞ ETTİN!..
BEN SİZİ DURDURMAYA ÇALIŞTIM!
POW!
BAM!
OW!
OUCH!
OW!
BIRAK DÖVÜŞSÜNLER... BİR ATASÖZÜMÜZ: "KÖTÜLER DÖVÜŞÜNCE İYİLER KAZANIR" DER...
Nİ SÖZ...
BAM!
WHAM!
FALK & BARRY 10-25

AVCILAR BİRİ-BİRLERİYLE KAVGA EDER-LERKEN...
WHAM.. POW..
SENİN SUÇUN...
SENİN FİKRİN!
SEN YAP-TIN..!
WAMBESİ SAVAŞÇILARI GÜLMEKTEN KIRILIYORDU...
ŞİMDİ ŞEF KARARINI BİLDİRECEK...
UH!
PANT PANT
PUFF PUFF
ŞEF DİYOR Kİ: ONLAR BİRİBİRLERİNİ CEZALANDIRDILAR. KAM-ÇILAMAYA GEREK KAL-MADI...
ÇOK TE-ŞEKKÜR-LER...
İYİ BİR ANLAŞMA...

YAPTIĞINIZ ZARARLAR İÇİN YÜZ ALTIN ÖDEYECEKSİNİZ...
YÜZ MÜ?.. AMA BU HAKSIZLIK!..
ESKİDEN YASALARA UYMAYANLARI KUMA GÖMERLERDİ... BUNU MU TERCİH EDERSİNİZ YOKSA?
İŞTE PARA... ARTIK BIRAKIN DA GİDELİM!..
ÖNCE SAYSINLAR...
FALK & BARRY 10/29
TAMAM. SÖYLE ONLARA, EĞER BİR DAHA GELİRLERSE GERİ DÜNEMEZLER...
SANIRIM ANLADILAR.

ŞU FİLDİŞLERİNE BAK... BİR GÜN TEKRAR GELMELİ...
BOYNUNA KA-DAR KUMA GÖMÜL-MEK İÇİN Mİ ?
MASKELİNİN VURDUĞU YERDE BİR İŞARET VAR... NEDİR BU ?
ASLA ÇIKMAZ BU..!
FANTOM'UN İŞARETİ. SİZİ UYARMIŞ-TIM...
SANA TEŞEKKÜR BORÇLUYUZ, ÖLÜMSÜZ RUH... KAPLANI ÖLDÜRÜR-KEN GÖSTERDİĞİN CESARETE HAYRAN KALDIK...
KAÇAK AVCILARIN İŞİNİ DE HALLETTİN..!

UMARIM BİR DAHA GELMEZ – LER...
BİZ YAŞADIĞIMIZ SÜRECE ONLARI BURAYA SOKMAYIZ..
RIIINNGG
YİNE SENİ ARIYOR – LAR. DAHA ÖNCE DE BİRÇOK KEZ ÇALDI...
ZİL GİBİ BİR SES...
FALK & BARRY 11/1
BEN ALBAY WOROBU.. SİZE ORMANDA KAÇAK AVCILAR OLDUĞUNU BİL – DİRECEKTİM...
BİLİYORUM, ALBAY... O İŞ HALLOLDU...
HER ŞEYİ NASIL HABER ALIYOR? ANLAYA – MIYORUM...
OYSA DURUMU HENÜZ BİL – DİRDİNİZ.!
BU MACERANIN SONU...

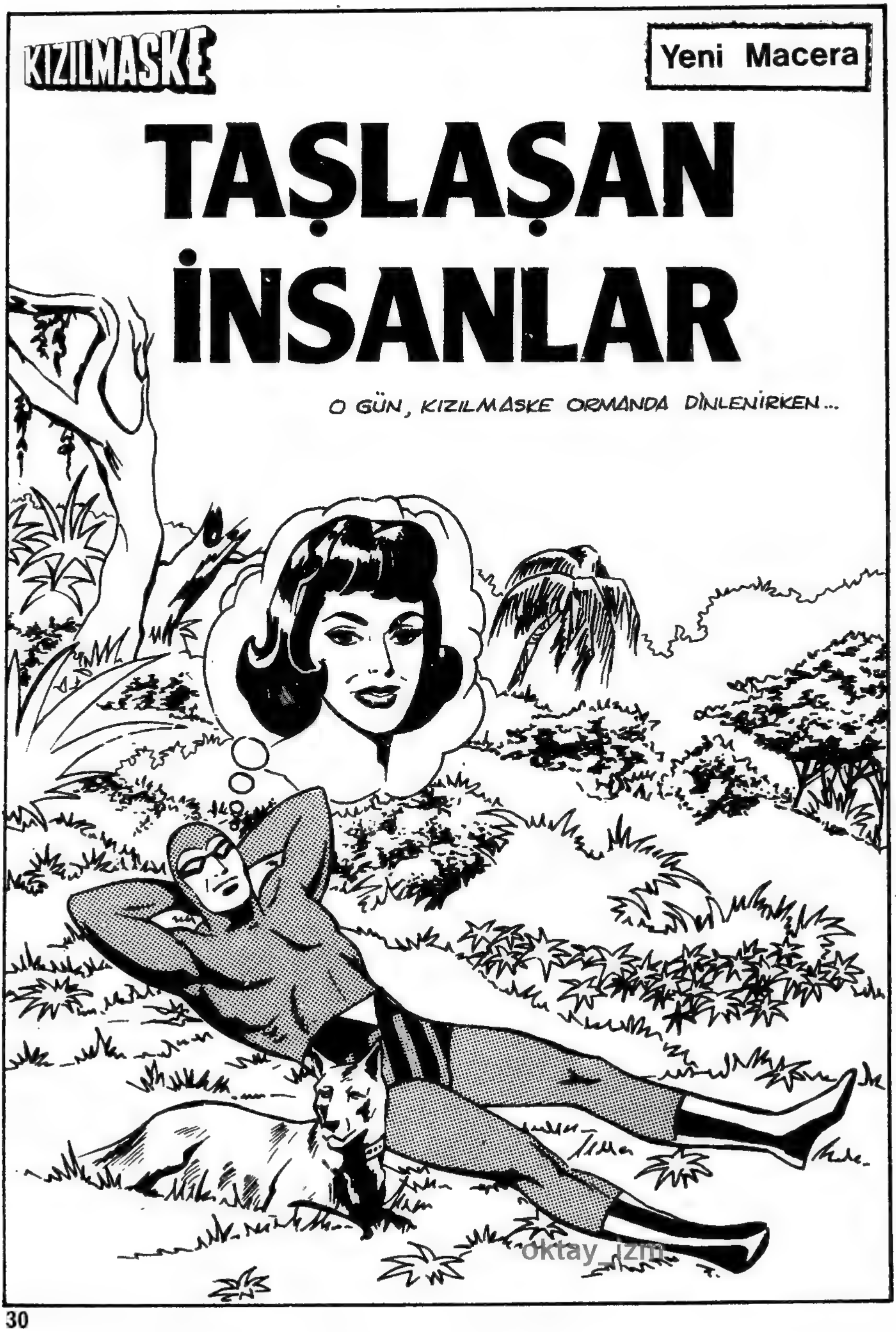
KIZILMASKE
Yeni Macera
TAŞLAŞAN İNSANLAR
O GÜN, KIZILMASKE ORMANDA DİNLENİRKEN...

oktay_izm

MAMBUSİLERİN ŞEFİ SENİNLE GÖRÜŞMEK İSTİYOR, FANTOM.
HOŞ GELDİN, BALANA...
YARIN KIZIM EVLENİYOR FANTOM... SENİ DÜĞÜNE DAVET ETMEK İÇİN GELDİM...
KÜÇÜK AKİLA MI? TABİÎ... MEMNUNİYETLE DAVETİNİ KABUL EDİYORUM...
BÜYÜK GÜNÜN SABAHINDA...

AKİLA KIZIM... BU EVLİLİĞE HAZIR MISIN ?
EVET, BABA... AMA SENDEN AYRILACAĞIM İÇİN ÜZGÜNÜM.
AKİLA'YI, DUA ETMESİ İÇİN ORMANA BIRAKACAKSINIZ... HAYDİ GÖTÜRÜN ONU...
SİZLER DE AKİLA'NIN EVLENMEK ÜZERE OLDUĞUNU BÜTÜN ORMANA BİLDİRİN...
KÖYDE ŞENLİK BAŞLAMIŞTI...
DİLEDİĞİNİZCE EĞLENİN...
NE VAR Kİ BİR ÇIĞLIK TÖRENİN NEŞESİNİ KAÇIRMIŞ...
AAAAY!...

...AKİLA'YI ORMANA GÖTÜREN KIZLAR KORKU İÇİNDE KÖYE DÖNMÜŞLERDİ...
İMDAT! AKİLA TATLI AKİLA!...
SÖYLE! ONA NE OLDU ?
KAYBOLDU!! ORMANDA YOK... ONUN YERİNDE... KORKUNÇ BİR ŞEY!
ÇABUK OLUN! KIZIMI BULMALIYIZ!..
AZ SONRA ORMANA GELDİKLERİNDE...
BU DA NE ?
BAK BALANA! BİR MESAJ VAR...
VER BAKALIM, NE YAZIYOR?..

Ben taş insanların efendisiyim. İstediğim altını vermezseniz, vadideki bütün kadınlar taşlaşacak. Akila sadece bir başlangıçtı...
UĞURSUZ PUT! SENDEN DE EFENDİNDEN DE KORKMUYORUZ!..
AH!
DURUN! KAÇMAYIN!
TAŞ İNSANLARIN EFENDİSİ BİZİ CEZALANDIRACAK...
AZ SONRA FANTOM DA DÜĞÜN TÖRENİ İÇİN MAMBUSİ KÖYÜNE GELMİŞTİ...
NE OLDU BALANA? KÜÇÜK AKİLA NEREDE?
ZAVALLI KIZIM... BİZE SADECE SEN YARDIM EDEBİLİRSİN FANTOM! TABİİ YAPABİLİRSEN..!

BİZE ALTIN GEREKLİ, AMA ELİMİZDE YOK. AKİLA ORADA, TEK BAŞINA..!
TANRILAR ALTIN İSTEMEZLER Kİ..! BU İŞTE BİR BEYAZIN PARMAĞI OLMALI. GEL GURAN..!
PİS PUT, AL!
DUR GURAN!
AH!..
SENİ UYARMIŞTIM...
O GÖRÜNMEYEN KARINCALAR NEDEN SENİ ISIRMIYORLAR?
AÇIKLAMASI ZOR. ELEKTRİK BU..! ÇİZMELERİM LASTİK BU NEDENLE BENİ ETKİLEMİYOR... BALTANI VER..!
HEYKELİN YAPILDIĞI MADDEYİ MERAK EDİYORUM...
DİKKAT ET, SENİ DE ÇARPMASIN..!

KÖYDE BİR ŞEY-LER OLUYOR !..
AAY!...
BENİ İZLE, GURAN !..
NE OLDU !..
UMAKİ !.. KIZIM...
TAŞ İNSANLARIN EFEN-DİSİ KÖYÜMÜZE FELÂKET YAĞDIRIYOR... BAK ŞUNA !..
Umaki taşlar ülkesin-de Akila'ya arkadaşlık edecek. Onları ancak altın geri döndürte-bilir. Yarın kuru meşenin altına iki sepet dolusu altın bırakın...
TAŞ İNSANLARIN EFENDİSİ...

BU İŞİN ARKASINDA BİR BEYAZ OLDUGU KESİN. GEL, GURAN...
İSTEDİKLERİNİ ELDE ETMEK İÇİN ORMAN HALKINI KORKUTUYORLAR...
HEYKEL BURADAYDI...
...YOK OLMUŞ...
BU OLAY HEMEN AYDINLANMAZSA ORMANDA PANİK BAŞLAYACAK...
ERTESİ GÜN, ŞAFAKLA BİRLİKTE YERLİLER ELLERİNDEKİ DEGERLİ EŞYALARI BALANAYA TESLİM ETTİLER...
AFFET BİZİ BALANA, BULABİLDİKLERİMİZİN HEPSİ BU..!
UMARIM BU KADAR ALTIN ONA YETER..!

EY TAŞ İNSANLARIN
GÜÇLÜ EFENDİSİ, İSTE_
DİĞİN ALTINLARI GETİRDİK.
KIZIMI BANA BAĞIŞLA..!

BALANA'NIN YAKARIŞLARINI
BİR PATLAMA VE GÖZLERİ KA_
MAŞTIRAN BİR IŞIK İZLEDİ...

DUMANLAR DAĞILDIĞINDA SEPETİN
YERİNDE...

AKİLA KIZIM.!.
BABA, BENİ SEVİYORSAN DAHA FAZLA ALTIN GETİR... ÖZGÜRLÜĞÜME ANCAK O ZAMAN KAVUŞABİLİRİM.
SENİ KULÜBENE GÖTÜRECEĞİM KIZIM. GEREKLİ ALTINI BULACAĞIM...
ORMANDAKİ KABİLELERDEN YARDIM İSTEYECEĞİM...
SAVAŞÇILARIM AKİLA'NIN BAŞINDA BEKLEYECEKLER. SEN DE DAVULUNU ÇAL.!.

ŞEF BALANA BÜTÜN ORMAN KABİLELERİNDEN...
...TAŞ İNSANLARIN EFENDİSİ-NİN ELİNDE BULUNAN KIZI AKİLA'NIN...
...FİDYESİNİ ÖDEMEK İÇİN YAR-DIM İSTİYOR...
ZAVALLI BALANA. HEMEN KÖYÜNE GİDİP...

... ONA YARDIM ET-
MELİYİM!..
YARDIMA GELDİM, BALANA...
SAĞOL, FANTOM AMA AKİLA'YI BU BÜYÜDEN AN-CAK ALTIN KURTA-RABİLİR...
BEN BÜYÜLERE İNANMAM...
O HALDE SENİ ŞAŞIRTACAK BİR ŞEY GÖSTERECE-ĞİM...
AKİLA, DAHA DOĞRUSU TAŞLAŞMIŞ AKİLA ORADA, KULÜBESİNDE!..
?
YOK OLMUŞ... KALKIN TEMBEL HERİFLER!..

UYANIN ÇABUK! NELER OLDU ?
O... ONU GÖRDÜK... ORMANDAKİ GİBİYDİ, AMA HAREKET EDİYORDU...
AKİLA'YI ALMAYA GELDİĞİNİ SÖYLEYİP ÜZERİMİZE DUMAN PÜSKÜRTTÜ...
... DUMANIN ETKİSİYLE KAÇAMADIK... GÜÇSÜZ BİR HALDE YERE YIĞILIP KALMIŞIZ!
AKİLA'YI GÖRDÜM, TAŞLAŞMIŞTI! BENİMLE KONUŞTU...

BIRDEN AĞACIN GÖVDESİNE BİR OK SAPLANDI...
Yarın, Mbulu dağındaki kara mağaraya, üç sepet altın.
TAŞ İNSANLARIN EFENDİSİ
BUNU ALIP, GURAN'A GÖTÜR. O SANA GEREKLİ ALTINI VERİR. BENİM YAPACAK İŞİM VAR...
AZ SONRA...
İŞTE KARA MAĞARA. ONLARI İÇERDE BEKLEYECEĞİM...

YARIN SABAH KÜÇÜK BİR SÜRPRİZLE KARŞILA-ŞACAKLAR!..
İÇERDE BİRİ VAR GALİBA!..
!?
TAŞLAŞ-MIŞ İN-SANLAR... NE KA-DAR DA ÇOK!..
ANCAK İÇLERİN-DEN BAZILARI TAŞLAŞMA-MIŞTI...
AH!

AFERİN! BU DA KİM ?
ONU TANIYORUM... FANTOM!.
FANTOM DA KİM ?
ORMANIN EFENDİSİ, SAVUNMASIZLARIN KORUYUCUSU...
HİKÂYE... ONU ÖLDÜRELİM!.
DUR! CANLISI BİZE DAHA YARARLI OLUR!.
BU ONU UZUN BİR SÜRE UYUTUR. BALANA VE ADAMLARI KORUYUCULARININ NE HALDE OLDUĞUNU GÖRECEKLER...

ERTESİ SABAH, ŞEF BALANA ADAMLARI İLE KARA MAĞA-RAYA GELDİ...
TAŞLAŞMIŞ İNSANLAR..!.
ŞURAYA BAKIN..!.
TAŞ İNSANLARIN EFENDİSİ KONUŞU-YOR; KİMSE BANA KARŞI KOYAMAZ. YENDİĞİM DÜŞ-MAN, SİZİN DE DÜŞMANINIZDIR. ONA YARDIM EDEN CEZALANDIRILA-CAKTIR. ŞİMDİ AL-TINLARI BIRAKIP, GİDİN...

BALANA VE ADAMLARININ KÖYE DÖN-MEKTEN BAŞKA ÇARELERİ YOKTU...
FANTOM DA YENİLDİK-TEN SONRA, KİMSE BİZE YARDIM EDEMEZ...
ORMANDA BARIŞ ARTIK SONA ERDİ...
BUNU İYİ DÜŞÜN-DÜK. ÇOK KORKTULAR. ARTIK ZORLUK ÇIKARMAZLAR!
HAKLISIN STONE...
BU-NU NE YAPA-LIM ?
BURADA BIRAKACA-ĞIZ. ARTIK BİZE BİR ŞEY YAPAMAZ. HEY-KELLERİ GÖTÜR-MELİYİZ.
ARADAN SAATLER GEÇTİ. FANTOM HÂLÂ HAREKETSİZDİ...

SONUNDA...
OH, BAŞIM... NEREDEYİM? NELER OLDU?
ŞİMDİ HATIRLIYORUM. MAĞARA, HEYKELLER. HİÇ BİRİ YOK..!
ŞUNA BAK! BİR HEYKEL PARMA-Ğİ... DEMEK RÜYA GÖRME-MİŞİM!
BUNUNLA HEYKELLE-RİN GELDİ-Ğİ YERİ BULABİLİ-RİM...
BAŞIM ÇATLAYACAK GİBİ... NEYSE, MAM-BUSİLER BANA YARDIM EDERLER...

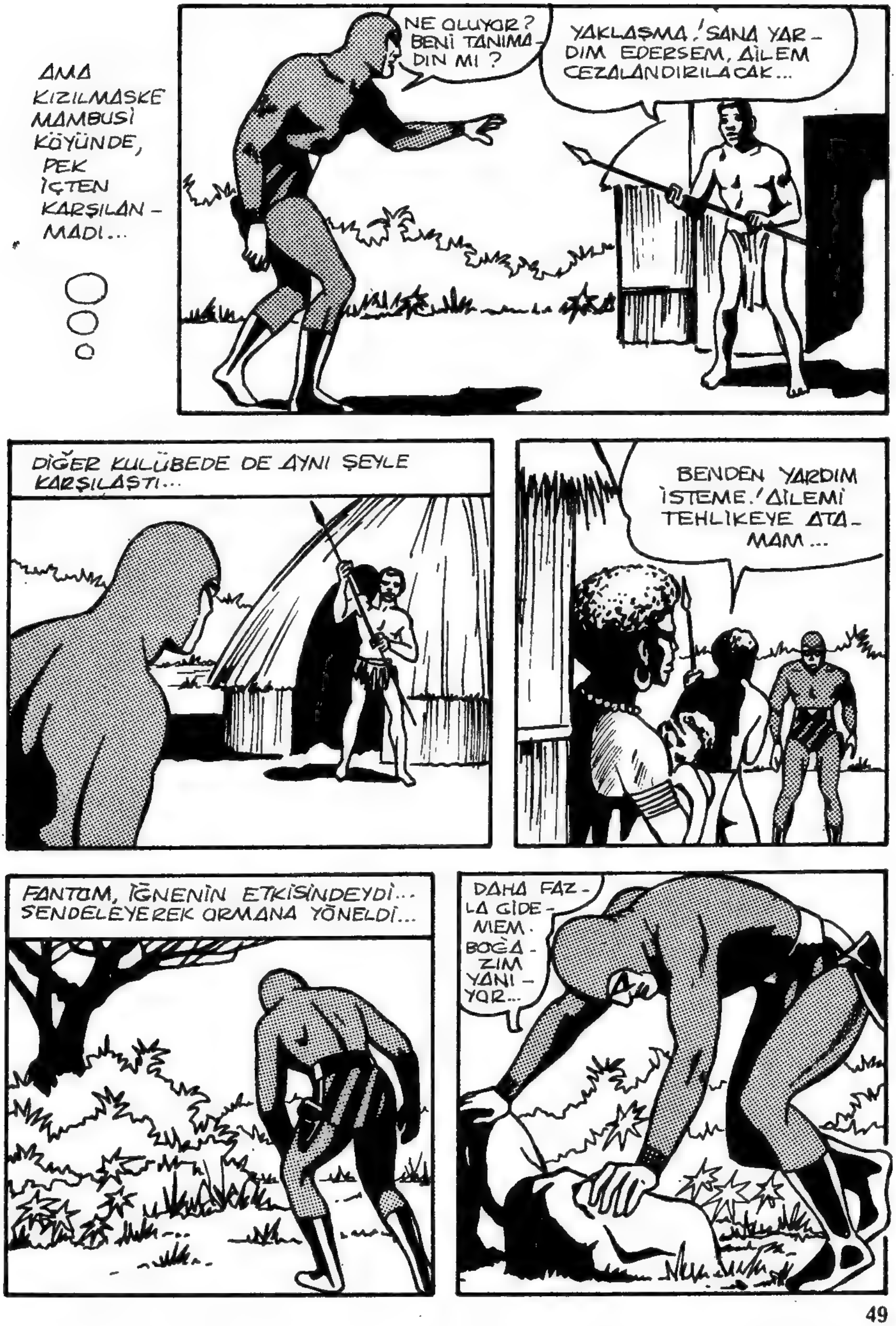
AMA KIZILMASKE MAMBUSİ KÖYÜNDE, PEK İÇTEN KARŞILANMADI...
NE OLUYOR? BENİ TANIMADIN MI?
YAKLAŞMA! SANA YARDIM EDERSEM, AİLEM CEZALANDIRILACAK...
DİĞER KULÜBEDE DE AYNI ŞEYLE KARŞILAŞTI...
BENDEN YARDIM İSTEME! AİLEMİ TEHLİKEYE ATAMAM...
FANTOM, İĞNENİN ETKİSİNDEYDİ... SENDELEYEREK ORMANA YÖNELDİ...
DAHA FAZLA GİDEMEM. BOĞAZIM YANIYOR...

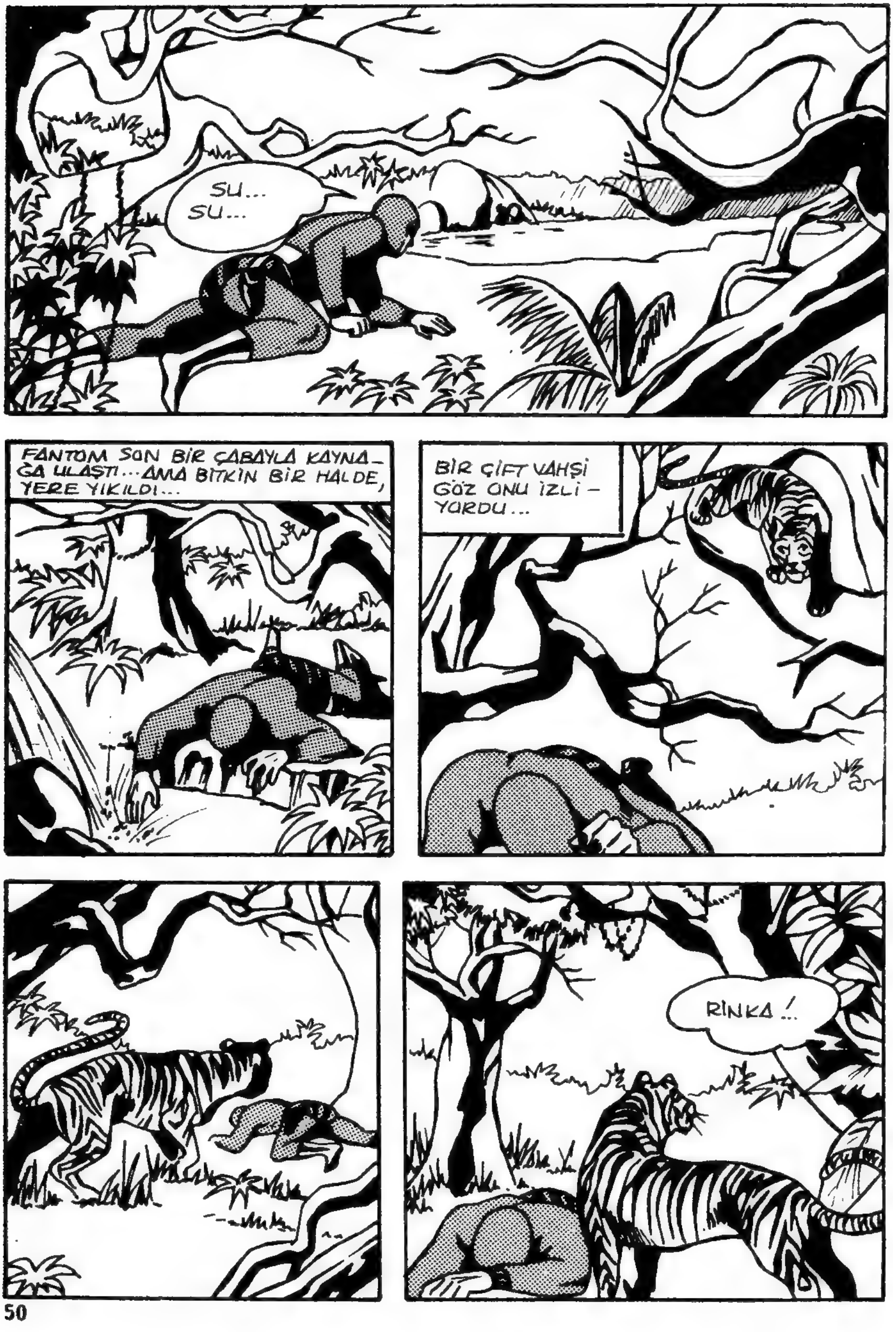
SU...
SU...
FANTOM SON BİR ÇABAYLA KAYNAĞA ULAŞTI... AMA BİTKİN BİR HALDE, YERE YIKILDI...
BİR ÇİFT VAHŞİ GÖZ ONU İZLİYORDU...
RİNKA !..

ÇABUK BURAYA GEL!..
HASTALANMIŞ...
ONU ÇİFTLİĞE GÖTÜRMELİYİZ. GİT ANNEMİ ÇAĞIR RİNKA, HAYDİ!..
İRİ HAYVAN HOMURDANARAK YEŞİLLİKLERİN ARASINDA KAYBOLDU...
ÇABUK OL RİNKA!..

ORMANIN BU ISSIZ KÖŞESİNDE ZAMAN ÇOK YAVAŞ İLERLİYORDU...
CESARET! ANNEM GELİNCE SENİ ÇİFTLİĞE GÖTÜRECEĞİZ...

RİNKA... NİHAYET..! ANNEM NEREDE?

TOMMY! BU ADAM DA KİM?

TOMMY'NİN ANNESİ BASİT BİR SEDYE YAPINCA ÇİFTLİĞE DOĞRU YOLA KOYULDULAR...

FANTOM, GETİRİLDİĞİ MÜTEVAZİ ÇİFTLİK EVİNDE, GEÇİRDİĞİ KRİZİ ATLATMIŞ, DERİN DERİN UYUYORDU...
BUNU, UYANDIĞINDA ONA VERİRSEN İYİ GELİR TOMMY...
BAŞIM TAŞ GİBİ...
AMA DAHA İYİSİN, DEĞİL Mİ ?
GİDİYOR MUSUNUZ ? BİRAZ DAHA KALSAYDINIZ...
SAĞOLUN, AMA YAPACAK İŞLERİM VAR... SİZ DİĞERLERİ GİBİ KORKMUYOR MUSUNUZ ?
YERLİLERİN BAHSETTİĞİ O GÜLÜNÇ YARATIKTAN MI ?
EVET, GÜLÜNÇ, AMA TEHLİKELİ OLABİLİR...
KORKMUYORUZ. RİNKA YANIMIZDA... TABİİ BABAM OLSAYDI...

ALIN BU TABANCAYI GEREKEBİLİR. ŞAŞIRMAYIN, KİM OLDUĞUNUZU BİLİYORUM...
TABANCA İÇİN ENDİŞELENMEYİN. KOCAMINDI... ARTIK KULLANILMIYOR.
HOŞÇAKALIN, TEŞEKKÜRLER!..
MOWITAN'A GİTMELİYİM. ANCAK ŞEHİRDE BİR ŞEYLER ÖĞRENEBİLİRİM...
ERTESİ GÜN...
ARAMAYA BURADAN BAŞLAYALIM!..

BEN BİR HEYKEL-TRAŞIM. BU TAŞTAN İSTİYORUM. NEREDE BULABİLİRİM ?
TAŞ MI ?
BU TAŞ DEĞİL. BİR TÜR ÖZEL ÇİMENTO... BURADA BULUNMAZ, AVRUPADAN GELİYOR...
AVRUPA'DAN GELİYORMUŞ... LİMANA BİR GÖZ ATMALI...
?
ŞİMDİ SANA GÖSTERİRİM!

NE OLUYOR ? BU ADAM NE YAPTI ?..
SEN İŞİME BURNUNU SOKMA !
ŞİMDİ GÖRÜRSÜN !..
BAŞKA SEFER GÖSTERİRSİN !..
BİR AN EVVEL UZAKLAŞ-SANIZ İYİ OLUR. NEREDE KALIYORSUNUZ ?
NEHİRDEKİ BİR MOTORDA, " BLACK FOOL " DA ...
İŞTE BURADA. GELMEZ MİSİNİZ ?..

DUR! BİR ADIM DAHA ATARSAN VURURUM...
NEYİN VAR TRUM? BU ADAM BANA YARDIM ETTİ...
SEN MİSİN CLAN? YİNE Mİ KAFA ÇEKTİN?
YARDIMIN İÇİN TEŞEKKÜRLER. HAYDİ ŞİMDİ YAYLAN...
HÂLÂ NE DURUYORSUN?
ÇİMENTO...
ÖZEL ÇİMENTO
DUYMADIN MI, YOKSA BUNU MU KULLANAYIM?
BENİMLE BİR İŞE NE DERSİN? İYİ PARA VERİRİM...

ŞEY.. KENTİ HEMEN TERKETMEM GEREKİYOR... ÖZEL BİR DURUM...
POLİS PEŞİNDE Mİ ? NEYSE BENİ İLGİLENDİRMEZ...
KABUL EDİYORUM. PARAYI PEŞİN İSTERİM...
BURADA KALIRSIN. ORTALIKTA FAZLA DOLAŞMASAN İYİ EDERSİN...
NEREYE GİDİYORUZ ?
SANA NE ? SEN İLK LİMANDA İNECEKSİN.!
BURADA YENİ BİR İNŞAAT MI VAR ?
FAZLA MERAKLISIN, AHBAP...

AYNI ANDA, AMBARDAN BİR ÇIĞLIK YÜKSELDİ...
İMDAAT!.. İMDAT!..
NE OLUYOR?.
DUR AHBAP! SEN KARIŞMA!..
BEN ONLARIN İCABINA BAKARIM...
GECE OLUNCA...
TRUM DÜMENDE, CLAN İSE SIZMIŞTIR...
İÇERDE KİM VAR ACABA?

!?
AKİLA !..
DOKUNMA BANA ! TAŞ İNSANLARIN EFENDİSİ SENİ ÖLDÜRÜR...
KORKMA ! BAHSETTİĞİN KİŞİ KİM ?
Bİ...BİLMİYORUM. ONU HİÇ GÖRMEDİM...
AMA... HER ŞEY... ÇOK KORKUNÇTU...
SAKİN OL, AKİLA !.
DEMEK YİNE, İŞİMİZE BURNUNU SOKTUN ! BU NE ŞIK KIYAFET ! HA! HA! HA!..

SÖNDÜR ŞU LÂNET-OLASI FENERİ..!.
NASIL İSTERSEN, TRUM...

... AL BAKALIM!
AH!

KUSURA BAKMA, AHBAP!..
HAYDİ, KENDİNE GEL TRUM!.. TEHLİKE GEÇTİ...
PİS HERİF.! ŞİMDİ ONA GÖSTERİRİM...
BİR DAKİKA!.. BİR SES DUYDUM..!
HAKLISIN... NEHİR POLİSİ DEVRİYEYE ÇIKMIŞ OLMALI. ÇABUK, YARDIM ET.!.
NE KADAR AĞIR..!
ACELE ET.! YAKLAŞIYORLAR.!.

HAYDİ, BU TARAFTAN, YOKSA BİZİ GÖRÜR-LER!..
İŞTE OLDU..!.
BAKALIM NE İS-TİYORLAR..!.
BU İŞ HOŞUMA GİTMİYOR..!.
HEY! MOTOR-DAKİLER! KİM-SİNİZ, NERE-YE GİDİYOR-SUNUZ?
"BLACK FOOL" PERSONELİYİZ! ÇİMENTO TAŞI-YORUZ...
PEKÂLÂ GİDEBİLİR-SİNİZ..!
ATLATTIK..!
GERÇEĞİ BİLSELERDİ SONUMUZ KÖTÜ OLABİ-LİRDİ..!

AYNI ANDA KIZILMASKE'NİN HİSSİZ VÜCUDU, YAVAŞ YAVAŞ DİBE DOĞRU İNİYORDU...
AMA SOĞUK SU TAM ZAMANINDA ONU KENDİNE GETİRDİ...
?
UFF!.. AZ KALSIN CİĞER-LERİM ÇATLAYA-CAKTI...

"BLACK FOOL" ÇOKTAN UZAKLAŞMIŞTIR. EN İYİSİ KIYIYA DÖN-MEK...
ONLARI MUTLAKA BUL-MALIYIM...
NE YAPSAM ACABA ?
AZ SONRA GÜN DOĞACAK!.
YAPILACAK TEK ŞEY NEHRİ İZLEMEK...

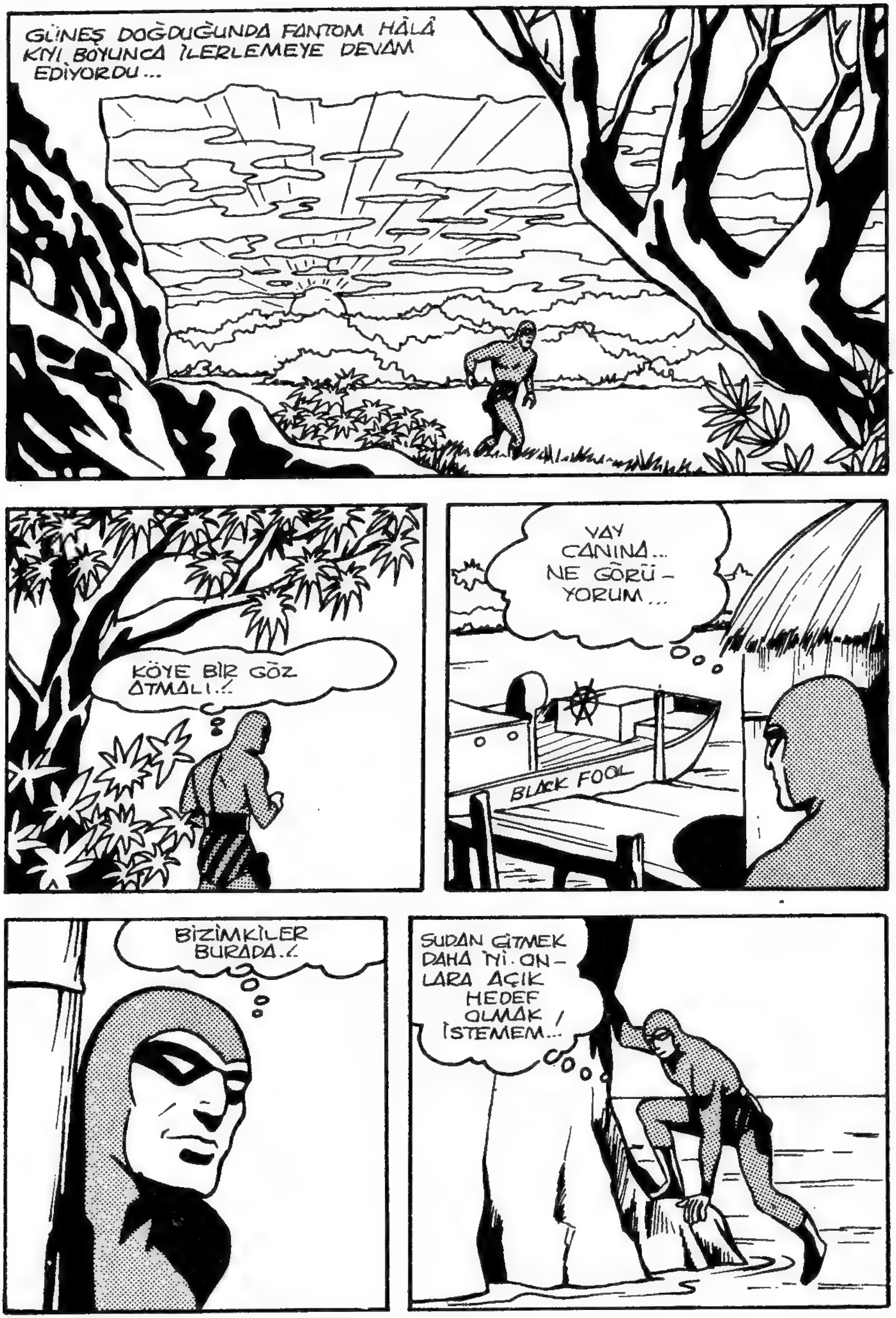
GÜNEŞ DOĞDUĞUNDA FANTOM HÂLÂ KIYI BOYUNCA İLERLEMEYE DEVAM EDİYORDU...
KÖYE BİR GÖZ ATMALI..!
VAY CANINA... NE GÖRÜYORUM...
BLACK FOOL
BİZİMKİLER BURADA..!
SUDAN GİTMEK DAHA İYİ. ONLARA AÇIK HEDEF OLMAK İSTEMEM...!

BLACK F
ŞIMDI DAHA RAHATIM.!
BEN DE. AMA O MASKELİ İÇİN ÜZÜLÜYORUM. NE DE OLSA HAYATIMI KURTARMIŞTI...
UF. DUYGUSALLIĞI BIRAK...
BENİM İÇİN ÜZÜLMENE GEREK YOK, AHBAP. GÖRDÜĞÜN GİBİ HÂLÂ FORMDAYIM.!

AMAN TANRIM..! HAYALET BU !
HAYALET VEYA DEĞİL, ONU HAKLAMALIYIZ, CLAN..!..
BU KEZ ELİMİZDEN KAÇIRMAYALIM..!..
FAZLA HAYALE KAPILMAYIN..!..
SIRA SENDE, CLAN..!..

YAKLAŞMA YOKSA VURURUM !..
BU İŞ DE BİTTİ !..
SİZİNLE SONRA İLGİLENECEĞİM !..
KIZLARI BURADAN ÇIKARIP AİLELERİNE TESLİM ETMELİYİM ! OH, KAPAK AÇIKMIŞ...

GEÇ KALMIŞIM...
UYANIN BAKALIM! SİZİNLE KONUŞACAKLARIM VAR!..
BOŞUNA UĞRAŞMA. BİR ŞEY BİLMİYORUM.
ÖYLE Mİ? AZ ÖNCE NEHİRDEYKEN GÖRDÜĞÜM...
...TIMSAHLAR ACIKMIŞ OLMALILAR...
HAYIR DUR!. KONUŞACAĞIM... YAPMA!..

ONLARI BURADA KIYIYA ÇIKARDIK. KENDİLERİNİ BEKLEYEN KATIRLAR VARDI...
BÜTÜN BİLDİĞİM BU KADAR..!
NELER OLUYOR BURADA?
NEHİR POLİSİ MİSİNİZ? BU İKİSİNE DİKKAT EDİN..!
PEKİ, SİZ KİMSİNİZ?
BAŞKA SEFER SÖYLERİM, ŞİMDİ ACELEM VAR..!
SERSEM HERİFLER! APTAL GİBİ YAKALANDINIZ..!
KAFA ÜTÜLEMEYİ BIRAK! KERVANA HABER VERMELİYİZ.
ALO, RED. TRUM KONUŞUYOR. ARKANIZA DİKKAT EDİN.. BİRİ SİZİ İZLİYOR...
GARİP GİYSİLİ, MASKELİ BİRİ...
ONU TANIYORUM. KARA MAĞARADA GÖRMÜŞTÜM. İCABINA BAKARIM.

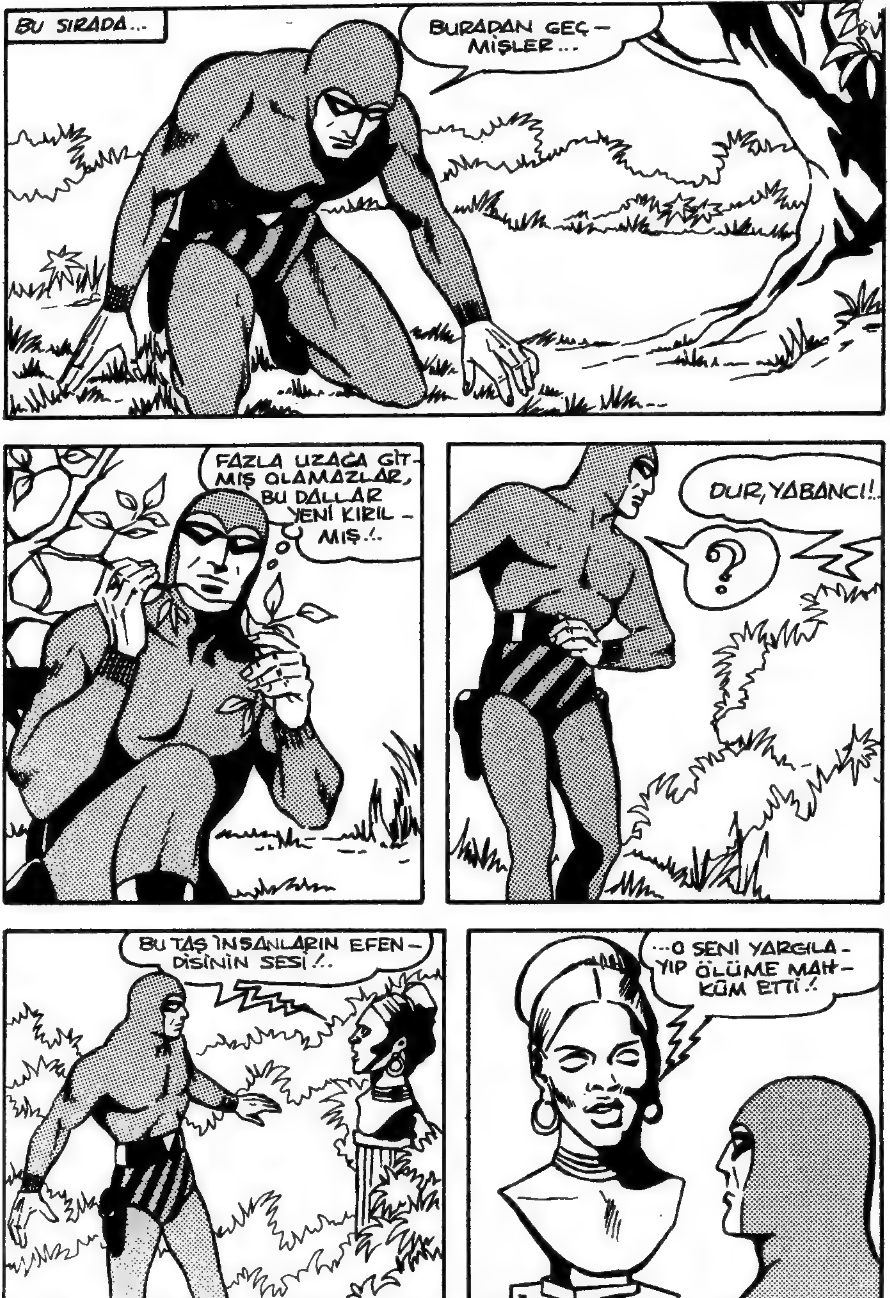
BU SIRADA...
BURADAN GEÇ-MİŞLER...
FAZLA UZAĞA GİT-MİŞ OLAMAZLAR, BU DALLAR YENİ KIRIL-MIŞ!..
DUR, YABANCI!..
?
BU TAŞ İNSANLARIN EFEN-DİSİNİN SESİ!..
...O SENİ YARGILA-YIP ÖLÜME MAH-KÛM ETTİ!

DÜŞÜNDÜĞÜM GİBİ ... BİRİ VERİCİDEN KONUŞUYOR, HEYKELİN İÇİNDEKİ KÜÇÜK ALICI İLE DUDAKLARI ARASINA YERLEŞTİRİLMİŞ BİR HOPARLÖR DE ONU TAMAMLIYOR!..
ARTIK YAPACAĞIM TEK ŞEY İZLERİ TAKİP ETMEK..
BAYAN MURKİSON'UN ÇİFTLİĞİ!..
OH, SİZ MİSİNİZ ?
İYİ GÜNLER! BURADAN KATIRLARLA GEÇEN BİR KERVAN GÖRDÜNÜZ MÜ?
BUGÜN ÇOK İŞİM VARDI, DIŞARI ÇIKAMADIM, AMA BİR SAAT ÖNCE SESLERİNİ DUYDUM...
PEKİ, TOMMY NEREDE ?

ARKA TARAFTA OYNUYOR.!.
ÇABUK, ONU BULA-LIM...
NEDEN? BİR ŞEY Mİ VAR, SÖY-LEYİN.!.
BURADA YOK...
TAHMİN ETTİGİM GİBİ.!.
AMA NASIL OLUR? BANA SÖYLEMEDEN HİÇ BİR YERE GİTMEZ. TOMMY, NEREDESİN? TOMMY.!.
BELKİ DE KERVANI GÖRÜN-CE MERAKLANIP PEŞİN-DEN GİTMİŞTİR...
OLAMAZ... BENDEN İZİN-SİZ BİR YERE GİDEMEZ...
OYUNCAKLARI! HAYDİ RİNKA, KOKLA! SAHİBİN NEREDE?..

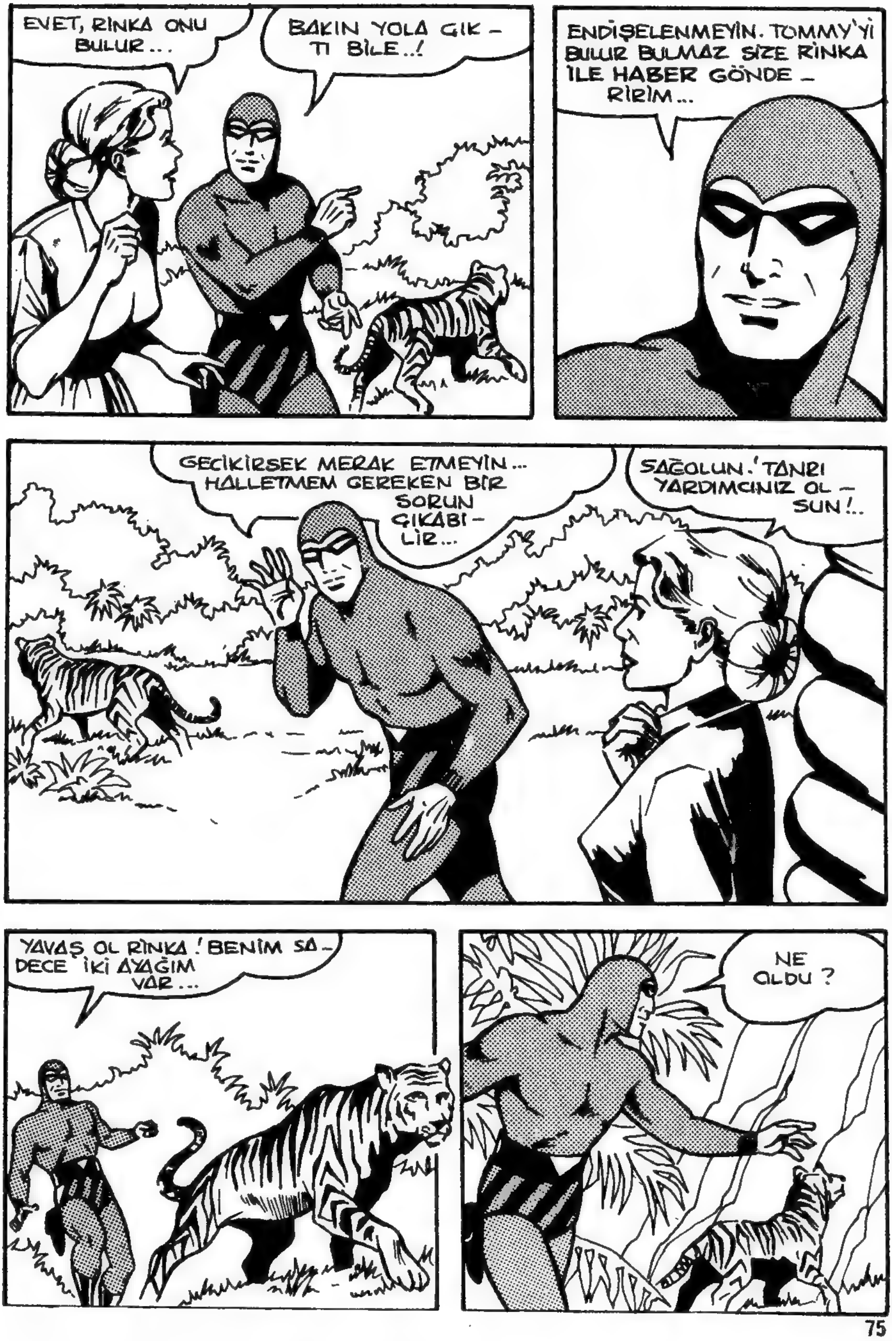

EVET, RİNKA ONU BULUR...
BAKIN YOLA ÇIK-TI BİLE..!
ENDİŞELENMEYİN. TOMMY'Yİ BULUR BULMAZ SİZE RİNKA İLE HABER GÖNDE-RİRİM...
GECİKİRSEK MERAK ETMEYİN... HALLETMEM GEREKEN BİR SORUN ÇIKABİ-LİR...
SAĞOLUN! TANRI YARDIMCINIZ OL-SUN!..
YAVAŞ OL RİNKA! BENİM SA-DECE İKİ AYAĞIM VAR...
NE OLDU?

İZLER BURADA BİTİYOR. GİZLİ BİR GEÇİT OLMALI..!
ŞİMDİ ARAYARAK ZAMAN KAYBEDEMEM ... EN İYİSİ YUKARI TIRMANMAK. SEN BURADA KAL RİNKA..!
RİNKA GÖRÜNÜRDE YOK... GERİ DÖNDÜ GALİBA..!
AH! BURADA MIYDIN? DAHA KOLAY BİR YOL MU BULDUN?
İŞTE BUNU HİÇ BEKLEMİYORDUM..!
ORTASINDA VADİ BULUNAN, SÖNMÜŞ BİR YANARDAĞ KRATERİ..!

SÜRPRİZLER BİRBİRİNİ İZLİYORDU...
AŞAĞIDA BİNA-LAR DA VAR!..
EVE DÖN, RİNKA... ANNESİ TOMMY'Yİ BULDUĞU-MUZU SANSIN!
İZLERDEN KERVANIN BURA-YA GELDİĞİ KESİN. İÇİMDEN BİR SES YAKINDA HER ŞE-YİN AYDINLANACAĞINI SÖYLÜYOR...
HAYDİ, RİNKA! EVE...
ÖNCE BURA-DAN BAŞLAYA-LIM. BAKALIM İÇERİDE NE VAR?
?

ORMANIN ORTA - SINDA BİR HEYKEL ATÖLYESİ.! BU KIZ BİR ÖĞRENCİ Mİ ACABA ?
HEYKELLER, BÜST- LER... TAMAM... TAŞ- LAŞAN İNSANLAR BURADA YAPILIYOR..!
ŞİMDİ İÇERİ GİRME- Yİ DENEMELİ..!
TEKRAR GÖRÜŞTÜK AHBAP, ELLER YUKARI..!
!
GELDİĞİNİ HABER VERMİŞLER- Dİ AMA, BU KADAR ÇABUK BEKLEMİYORDUM.
SENİNLE TANIŞTI- ĞIMI SAN- MIYO- RUM...
DOĞRU... KARA MAĞARADA KENDİNDE DEĞİLDİN! HAYDİ YÜRÜ BAKALIM...

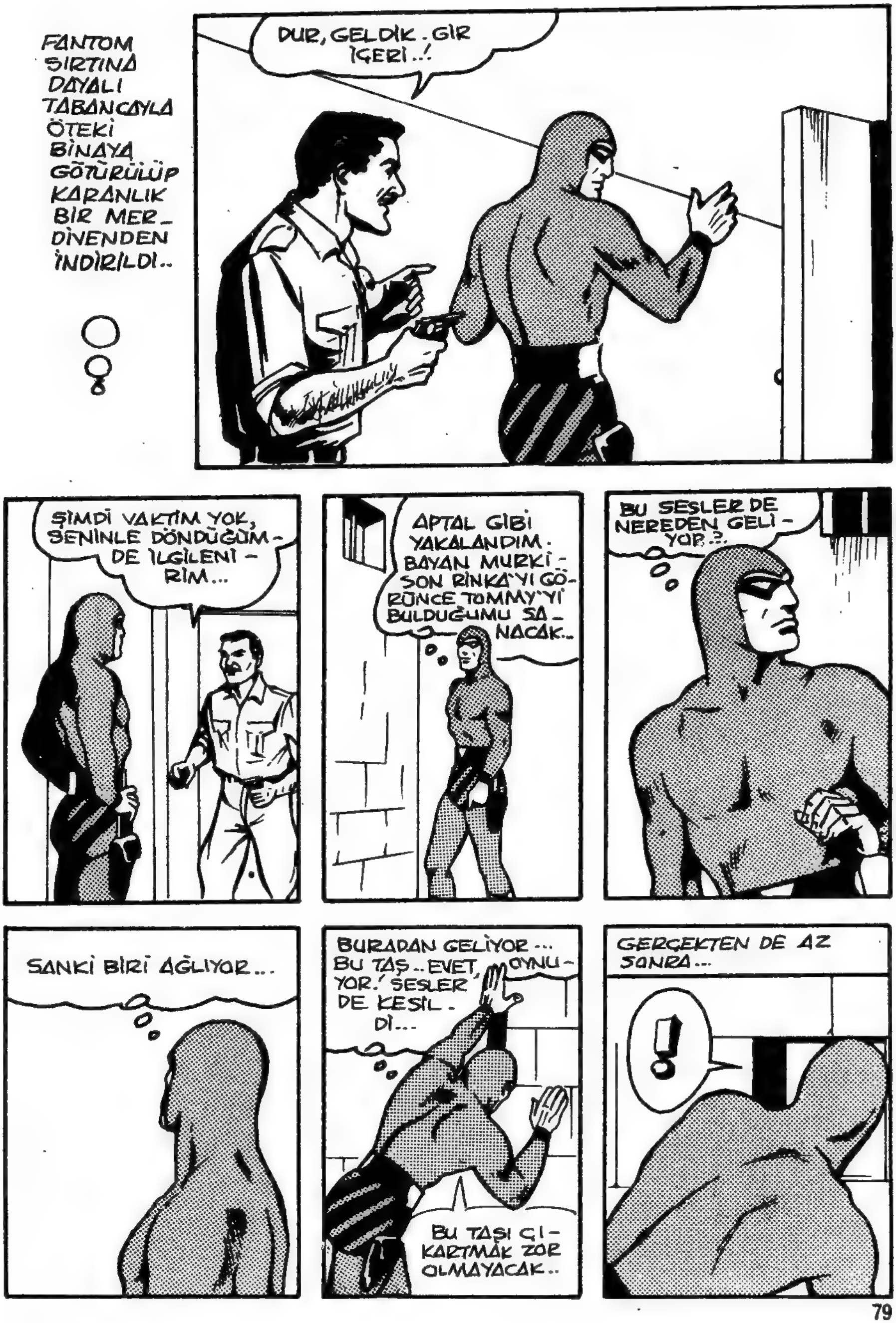

FANTOM SIRTINA DAYALI TABANCAYLA ÖTEKİ BİNAYA GÖTÜRÜLÜP KARANLIK BİR MER_DİVENDEN İNDİRİLDİ..
DUR, GELDİK. GİR İÇERİ..!
ŞİMDİ VAKTİM YOK, SENİNLE DÖNDÜĞÜMDE İLGİLENİRİM...
APTAL GİBİ YAKALANDIM. BAYAN MURKİ-SON RİNKA'YI GÖRÜNCE TOMMY'Yİ BULDUĞUMU SANACAK..
BU SESLER DE NEREDEN GELİYOR..?
SANKİ BİRİ AĞLIYOR...
BURADAN GELİYOR... BU TAŞ.. EVET, OYNUYOR! SESLER DE KESİLDİ...
BU TAŞI ÇIKARTMAK ZOR OLMAYACAK..
GERÇEKTEN DE AZ SONRA...
!

TOMMY!
BENİ KURTARMAYA GELDİN, DEĞİL Mİ? ÇOK KORKTUM!
ANNEM DE ÇOK KORKMUŞTUR. BENİ YAKALADIKLARINDA SESİMİ BİLE ÇIKARAMADIM.
BU DELİKTEN GEÇMEYE ÇALIŞ, TOMMY. OLANLARI SONRA ANLATIRSIN.
İŞTE OLDU! SENİ BURAYA KİM KAPATTI?
STONE ADINDA KÖTÜ BİR ADAM...
PEKİ SENİ YAKALAYAN KİMDİ?
RED ADINDA, KIZIL SAÇLI BİRİ... YERLİ KIZLAR DA VARDI...
BİZİ BURAYA GETİRDİLER. SONRA TAŞ İNSANLARIN EFENDİSİNİ GÖRDÜK. SESİ KÜKREMEYİ ANDIRIYORDU...
SONRA STONE'LA ALÇAK SESLE KONUŞTULAR. BEN HEPSİNİ DUYDUM...
BU BEYAZ ÇOCUĞU NEDEN YAKALADINIZ?..
RED'İN İŞİ. MERAK ETME, BİR ARA GÖTÜRÜP EVİNE BIRAKIRIM.

BASKI: GÜNDOĞDU MATBAACILIK TEL:26 38 07

oktay_izm

KIZILMASKE Haftalık Mecmua. Sahibi ve Sorumlu Yönetmeni. M. SEZEN YALÇINER
İdare Yeri: Klodfarer Cad. No:16 ISTANBUL Tel:22 45 32

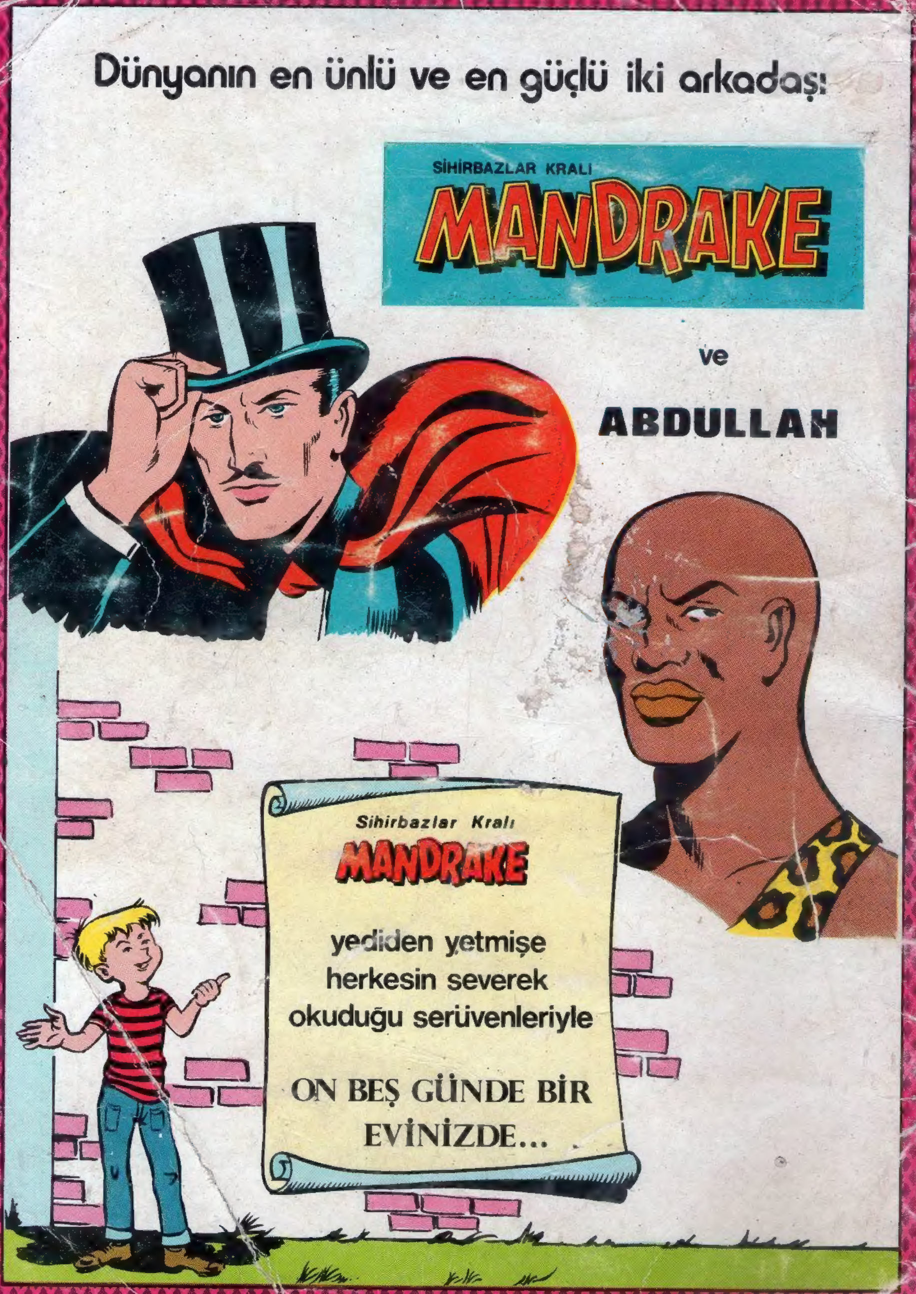

Dünyanın en ünlü ve en güçlü iki arkadaşı
SİHİRBAZLAR KRALI
MANDRAKE
ve
ABDULLAH
Sihirbazlar Kralı
MANDRAKE
yediden yetmişe
herkesin severek
okuduğu serüvenleriyle
ON BEŞ GÜNDE BİR
EVİNİZDE...